PREZYDENT MIASTA KROSNA
38-400 KROSNO
ul. Lwowska 28A

ZARZĄDZENIE Nr 664/16
Prezydenta Miasta Krosna
z dnia 10 listopada 2016r.

zmieniające zarządzenie w sprawie zatwierdzenia Regulaminu Organizacyjnego Miejskiego Ośrodka Pomocy Rodzinie w Krośnie

Na podstawie art. 30 ust.1 ustawy z dnia 8 marca 1990r. o samorządzie gminnym (Dz. U. z 2016 r. poz. 446 ze zm.) oraz § 8 ust. 1 statutu Miejskiego Ośrodka Pomocy Rodzinie w Krośnie stanowiącego załącznik do uchwały Nr XLI/780/09 Rady Miasta Krosna z dnia 29 kwietnia 2009r. w sprawie przyjęcia tekstu jednolitego statutu Miejskiego Ośrodka Pomocy Rodzinie w Krośnie, zmienionej uchwałą Nr XIV/193/11 Rady Miasta Krosna z dnia 30 czerwca 2011r., uchwałą Nr XXIII/332/11 Rady Miasta Krosna z dnia 30 grudnia 2011r., uchwałą Nr XLV/893/13 Rady Miasta Krosna z dnia 28 czerwca 2013r., uchwałą Nr L/1119/13 Rady Miasta Krosna z dnia 30 grudnia 2013r., uchwałą Nr LIX/1335/14 Rady Miasta Krosna z dnia 27 czerwca 2014r., uchwałą Nr XVIII/347/15 Rady Miasta Krosna z dnia 30 listopada 2015r. oraz uchwałą Nr XXV/485/16 Rady Miasta Krosna z dnia 31 marca 2016r. - zmieniającymi uchwały w sprawie statutu Miejskiego Ośrodka Pomocy Rodzinie w Krośnie

zarządza się, co następuje:

§ 1

W załączniku do zarządzenia Nr 349/15 Prezydenta Miasta Krosna z dnia 22 grudnia 2015r. w sprawie zatwierdzenia Regulaminu Organizacyjnego Miejskiego Ośrodka Pomocy Rodzinie w Krośnie, zmienionego zarządzeniem Nr 411/2016 Prezydenta Miasta Krosna z dnia 22 lutego 2016r. zmieniającego zarządzenie w sprawie zatwierdzenia Regulaminu Organizacyjnego Miejskiego Ośrodka Pomocy Rodzinie w Krośnie wprowadza się następujące zmiany:

1) § 2 otrzymuje brzmienie:

„MOPR działa na podstawie :

1) ustawy z dnia 12 marca 2004 r. o pomocy społecznej (Dz.U. z 2016 r. poz.930 z późn. zm.);
2) ustawy z dnia 8 marca 1990 r. o samorządzie gminnym (Dz.U. z 2016 r. poz.446 z późn. zm.);
3) ustawy z dnia 29 lipca 2005 r. o przeciwdziałaniu przemocy w rodzinie (Dz.U. z 2015 r. poz. 1390);
4) ustawy z dnia 26 października 1982 r. o wychowaniu w trzeźwości i przeciwdziałaniu alkoholizmowi (Dz.U. z 2016 r. poz.487 z późn. zm);
5) ustawy z dnia 29 lipca 2005 r. o przeciwdziałaniu narkomanii (Dz.U. z 2016 r. poz. 224 z późn. zm.);
6) ustawy z dnia 28 listopada 2003 r. o świadczeniach rodzinnych (Dz.U. z 2016 r. Nr 1518 z późn. zm.);
7) ustawy z dnia 11 luty 2016 r. o pomocy państwa w wychowaniu dzieci (Dz.U. z 2016 r. poz.195 z późn. zm);

8) ustawy z dnia 7 września 2007 r. o pomocy osobom uprawnionym do alimentów (Dz.U. z 2016 r. poz.169 z późn. zm.);
9) ustawy z dnia 21 czerwca 2001 r. o dodatkach mieszkaniowych (Dz.U. z 2013 r. poz. 966 z późn. zm);
10) ustawy z dnia 10 kwietnia 1997 r. Prawo energetyczne (Dz.U. z 2012 r. poz.1059 z późn. zm);
11) ustawy z dnia 9 czerwca 2011 r. o wspieraniu rodziny i systemie pieczy zastępczej (Dz.U. z 2016 r. poz. 575 z późn. zm.);
12) ustawy z dnia 27 sierpnia 1997 r. o rehabilitacji zawodowej i społecznej oraz zatrudnianiu osób niepełnosprawnych (Dz.U. z 2011 r. Nr 127, poz. 721 z późn. zm.);
13) ustawy z dnia 27 sierpnia 2009 r. o finansach publicznych (Dz.U. z 2013 r . poz.885 z późn. zm.);
14) uchwały Nr X/62/90 Miejskiej Rady Narodowej z dnia 28 lutego 1990 r. w sprawie utworzenia jednostki budżetowej Miejskiego Ośrodka Pomocy Społecznej w Krośnie oraz zarządzenia Nr 7/90 Prezydenta Miasta z dnia 30 kwietnia 1990 r. w sprawie utworzenia Miejskiego Ośrodka Pomocy Społecznej;
15) statutu Miejskiego Ośrodka Pomocy Rodzinie w Krośnie stanowiącego załącznik do uchwały Nr XLI/780/09 Rady Miasta Krosna z dnia 29 kwietnia 2009 r. w sprawie przyjęcia tekstu jednolitego statutu Miejskiego Ośrodka Pomocy Rodzinie w Krośnie zmieniony uchwałą Nr XIV/193/11 Rady Miasta Krosna z dnia 30 czerwca 2011r, uchwałą Nr XXIII/332/11 Rady Miasta Krosna z dnia 30 grudnia 2011r, uchwałą Nr XLV/893/13 Rady Miasta Krosna z dnia 28 czerwca 2013r, uchwałą Nr L/1119/13 Rady Miasta Krosna z dnia 30 grudnia 2013r, uchwałą Nr LIX/1335/14 Rady Miasta Krosna z dnia 27 czerwca 2014r, uchwałą Nr XVIII/347/15 Rady Miasta Krosna z dnia 30 listopada 2015r. oraz uchwałą Nr XXV/485/16 Rady Miasta Krosna z dnia 31 marca 2016r. - zmieniającymi uchwały w sprawie statutu Miejskiego Ośrodka Pomocy Rodzinie w Krośnie;
16) zarządzenia Nr 6 Prezydenta Miasta Krosna z dnia 8.05.2002 r. w sprawie powołania Powiatowego Zespołu do Spraw Orzekania o Niepełnosprawności dla Miasta Krosna i Powiatu Krośnieńskiego zmienionego zarządzeniem Nr 691/13Prezydenta Miasta Krosna z dnia 24 stycznia 2013r.;
17) uchwały Nr XXIII/331/11 Rady Miasta Krosna z dnia 30 grudnia 2011r. w sprawie wyznaczenia podmiotu do realizacji zadania w zakresie wspierania rodziny;
18) zarządzenia Nr 296/11 Prezydenta Miasta Krosna z dnia 25 listopada 2011r. w sprawie wyznaczenia organizatora rodzinnej pieczy zastępczej".

2) § 8 ust.1 otrzymuje brzmienie:
„1. W skład Działu Finansowo-Księgowego wchodzą następujące stanowiska:
1) Główny Księgowy,
2) Zastępca Głównego Księgowego,
3) księgowa,
4) kasjer".

3) § 10 ust. 1 otrzymuje brzmienie:
„ 1. W skład Działu do Spraw Asysty Rodziny i Pieczy Zastępczej wchodzą następujące stanowiska:
1) Kierownik,
2) specjalista pracy socjalnej,
3) asystenci rodziny,
4) koordynatorzy rodzinnej pieczy zastępczej,
5) psycholog,
6) pedagog,
7) pracownicy administracyjni".

4) § 11 ust.3 otrzymuje brzmienie:
„3. Do zadań Sekcji Świadczeń Rodzinnych należy w szczególności:
1) ustalanie uprawnień do świadczeń rodzinnych i świadczenia wychowawczego oraz ich weryfikacja,
2) wydawanie decyzji administracyjnych w sprawie ustalonych uprawnień,
3) sporządzanie analiz i sprawozdań merytorycznych".

5) § 12 ust. 1 otrzymuje brzmienie:
„1. W skład Działu do Spraw Uzależnień wchodzą następujące stanowiska:
1) stanowisko ds. administracyjno-biurowych,
2) terapeuta punktu psychoedukacji i terapii uzależnień,
3) psycholog".

6) § 15 ust. 2 otrzymuje brzmienie:
„ 2. Do zadań Działu należy w szczególności:
1) kompletowanie i rozpatrywanie wniosków dotyczących dodatków mieszkaniowych i dodatków energetycznych,
2) wydawanie decyzji administracyjnych i zaświadczeń,
3) sporządzanie list wypłat, planów pracy, analiz i sprawozdań merytorycznych,
4) prowadzenie wymaganej dokumentacji".

§ 2

Wykonanie zarządzenia powierza się Dyrektorowi Miejskiego Ośrodka Pomocy Rodzinie w Krośnie.

§ 3

Zarządzenie wchodzi w życie z dniem podjęcia, z mocą obowiązującą od dnia 1 października 2016r.

PREZYDENT
Miasta Krosna
Piotr Przytocki

STRUKTURA ORGANIZACYJNA MOPR KROSNO

Załącznik nr 1
do Regulaminu Organizacyjnego
MOPR Krosno

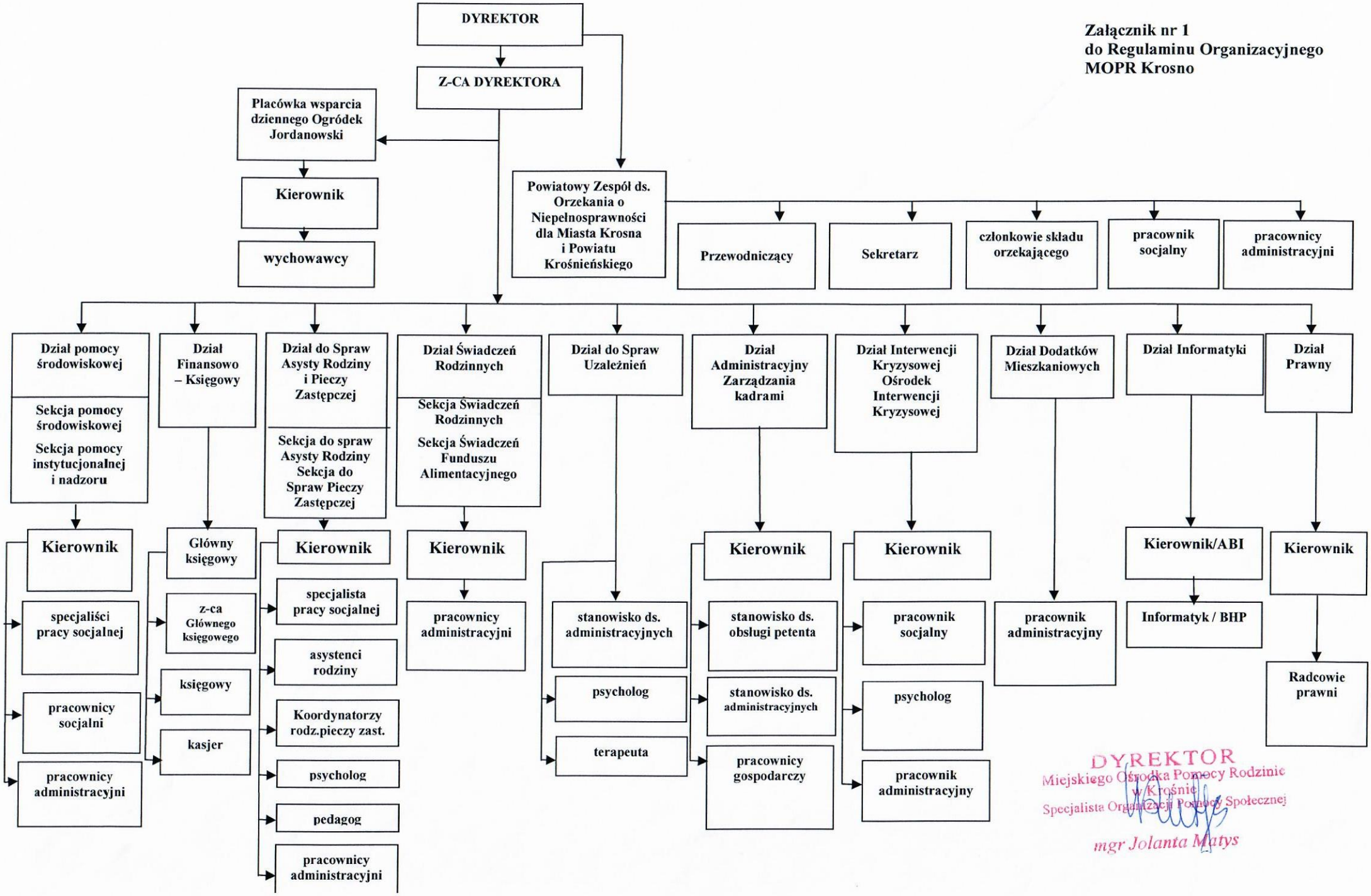

DYREKTOR
Miejskiego Ośrodka Pomocy Rodzinie
w Krośnie
Specjalista Organizacji Pomocy Społecznej
mgr Jolanta Matys