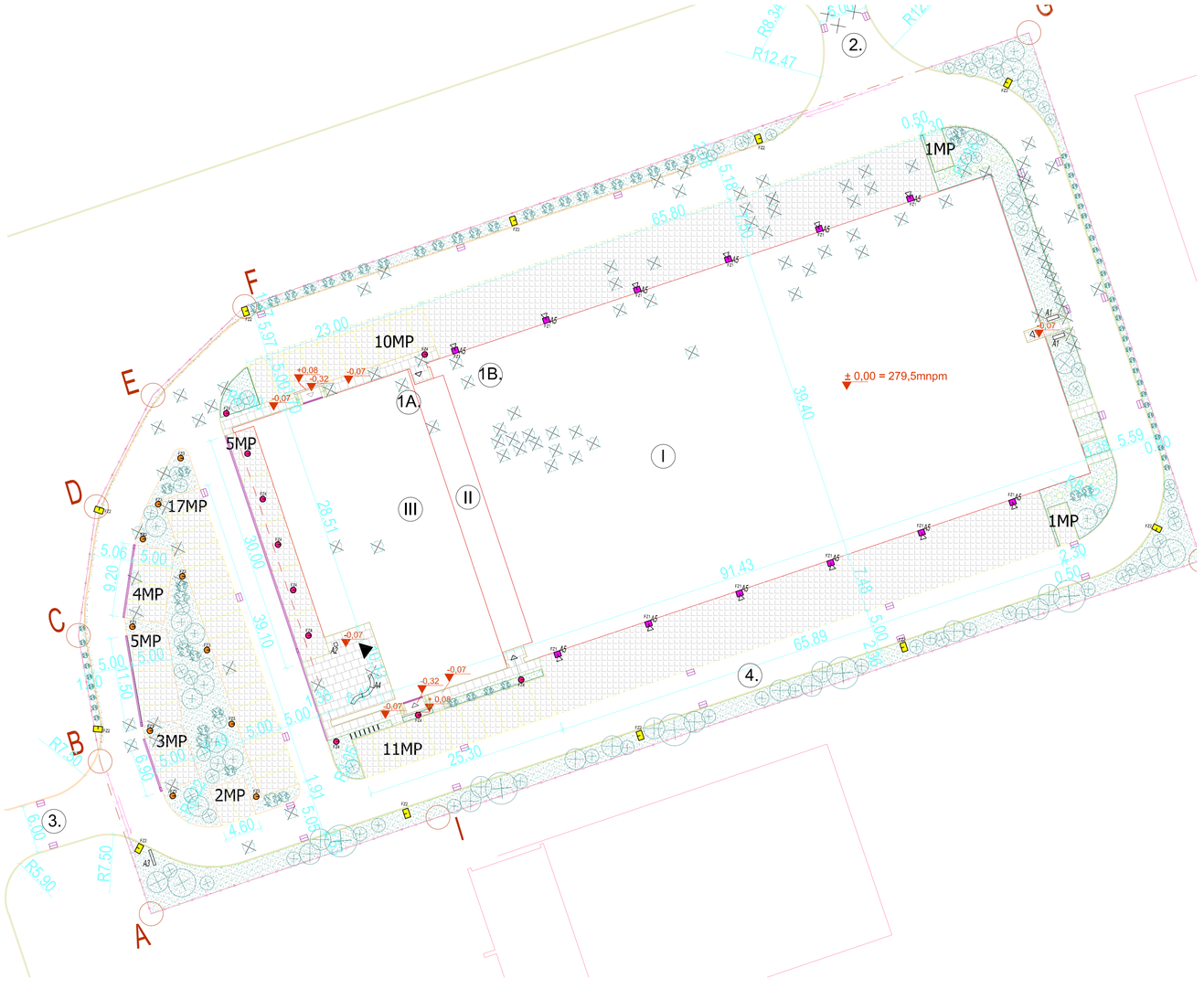

LEGENDA:

- Granica terenu objętego opracowaniem
- Granica terenu objętego opracowaniem
- Budynek projektowany
- Nadwieszenia
- Projektowane wejścia główne do budynku
- Projektowane wejścia do budynku
- Projektowane wjazdy do budynku
- MP Projektowane miejsca postojowe z betonu architektonicznego
- Ciąg pieszo jezdny
- Ciąg pieszy z płyt granitowych 30x120cm
- Posadzka z betonu architektonicznego dylatowanego co 600x600 cm
- Żwir na warstwie podkładowej z tłuczeniu
- Projektowane ogrodzenie działki
- Projektowane bramy przesuwne z napędem elektrycznym
- Tereny biologicznie czynne
- Odwodnienie
- Krawężnik granitowy
- Drzewa przeznaczone do wycinki
- Istniejące drzewa do zachowania
- Projektowane żwiki wysoka i średniowysoka - drzewa
- Projektowane stanowiska postojowe dla rowerów ze stali czarnej - 7 stanowisk
- Projektowane krzewy - trga pospolita
- Projektowane oświetlenie wysokie
- Projektowane oświetlenie niskie
- Projektowane oświetlenie najazdowe montowane w podłożu
- Projektowane oświetlenie - kinkiety elewacyjne
- 1A. Projektowany budynek część administracyjna - biurowa
- 1B. Projektowany budynek część produkcyjna
- 2. Projektowany zjazd
- 3. Projektowany zjazd
- 4. Droga pożarowa
- H Istniejący hydrant

ELEMENTY MAŁEJ ARCHITEKTURY:

A1 - Ławka z elementów ze stali w kolorze IGP 581TE 71385 A10 (ciemnoszary)
A2 - Kosz na śmieci ze stali w kolorze IGP 581TE 71385 A10 (ciemnoszary)
A3 - Pylon z Corlanu z podświetleniem zasilanym ogniwami fotowoltaicznymi, wys. 4,5 m
A4 - Ławka z elementów ze stali w kolorze IGP 581TE 71385 A10 (ciemnoszary)
A5- Graficzne oznaczenia numeryczne stanowisk bram (grafika do uzgodnienia z architektem)

OPRAWY OŚWIETLENIOWE:

FZ1	12 szt.
FZ2	11 szt.
FZ3	10 szt.
FZ4	10 szt.

DANE LICZBOWE:

1.Powierzchnia terenu		9078 m²	100,00%
2.Powierzchnia zabudowy		3924 m²	43,22%
3.Tereny zielone		1125 m²	11,72%
Dach zielony	(50%1616m²)	808 m²	9%
razem tereny zielone			20,72%
4.Tereny utwardzone		4029 m²	43,23%

INFRASTRUKTURA TECHNICZNA

- Wodociąg - sieć istniejąca
- Wodociąg - przyłącz
- Kanalizacja sanitarna - sieć istniejąca
- Kanalizacja sanitarna - sieć
- Kanalizacja sanitarna - przyłącz
- Kanalizacja deszczowa - sieć istniejąca
- Kanalizacja deszczowa - sieć
- Kanalizacja deszczowa - przyłącz

BCA GROUP sp. z o. o. - lider konsorcjium ul. E. Ciołka 12 01–402 Warszawa			
STANISŁAW KARPIEL USŁUGI ARCHITEKTONICZNE ul. Droga do Daniela 3, 34-500 Zakopane			
INWESTOR	Gmina Miasta Krosno 34-400 Krosno		
LOKALIZACJA	ul. F.Żwirki i S.Wigury, dz. Nr 273/22, 273/28 i 273/30 obręb Przemysłowa		
INWESTYCJA	Poprawa warunków prowadzenia działalności gospodarczej na terenie MOF Krosno - Inkubator Przedsiębiorczości w Krośnie - Budowa Budynku Biurowo Produkcyjnego		
FAZA	P.WYKONAWCZY	BRANŻA	ARCHITEKTURA
AUTOR	mgr inż. arch. Tytus Stopa		
PROJEKTOWAŁ	mgr inż. arch. Jakub Wagner	upr. bud. nr MPOIA/104/2012	
SPRAWDZIŁ	mgr inż. arch. Stanisław Karpiel	upr. bud. nr 4251/62	
Zespół Projektowy	Łukasz Lis	DATA	01. 2019 r.
		SKALA	1:500
TEMAT RYSUNKU	PLAN NASADZEŃ ZASTĘPCZYCH	NR RYS.	REW A00